

# Câmara Técnica de Pesquisa da COC

Atualizações sobre a Política de gestão,  
compartilhamento e abertura de dados para  
pesquisa

---

*Vice-Presidência de Educação, Informação e  
Comunicação/Coordenação de Informação e  
Comunicação*

13 de maio de 2021

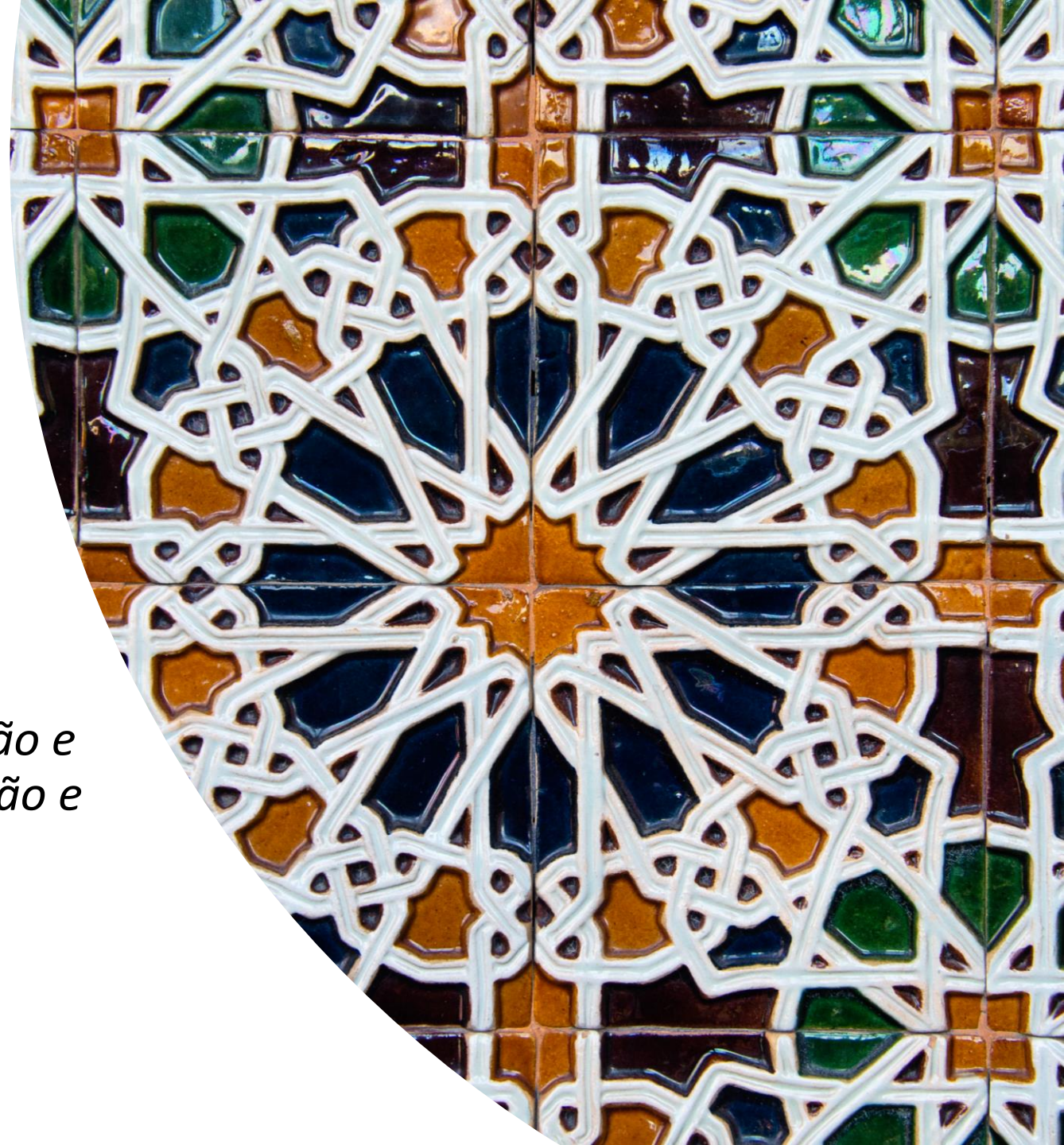

07/12/2020

SEI/FIOCRUZ - 0437852 - Portaria da Presidência



Ministério da Saúde

**FIOCRUZ**  
**Fundação Oswaldo Cruz**

Boletim de Serviço Eletrônico em 07/12/2020

#### Portaria da Presidência

PORTARIA Nº 5760, de 07 de dezembro de 2020

A Presidente da Fundação Oswaldo Cruz, no uso das atribuições que lhe são conferidas pelo Decreto de 03 de janeiro de 2017, da Presidência da República e pelo Decreto nº 8.932, de 14 de dezembro de 2016 - Estatuto da Fiocruz,

#### RESOLVE:

##### 1.0 - PROPÓSITO

Instituir a "Política de gestão, compartilhamento e abertura de dados para pesquisa", aprovada pelo Conselho Deliberativo da Fiocruz em reunião de 24 de setembro de 2020.



<https://www.arca.fiocruz.br/handle/icict/46408>

# Políticas de Ciência aberta da Fiocruz

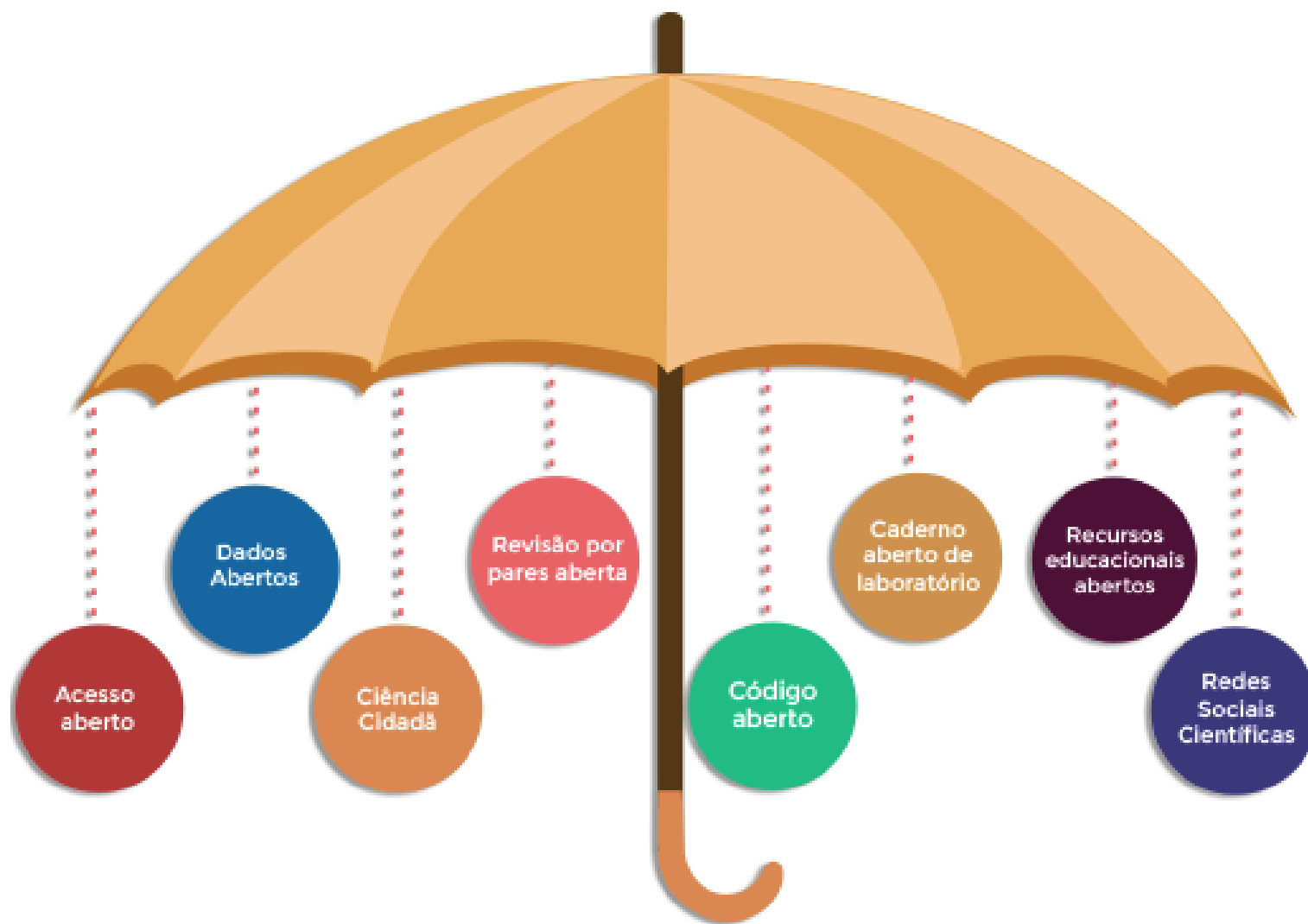

Acesso Aberto  
2014

Recursos Educacionais  
Abertos  
2019

Gestão,  
compartilhamento e  
abertura de dados para  
pesquisa  
2020

# Governança das políticas de Ciência Aberta na Fiocruz

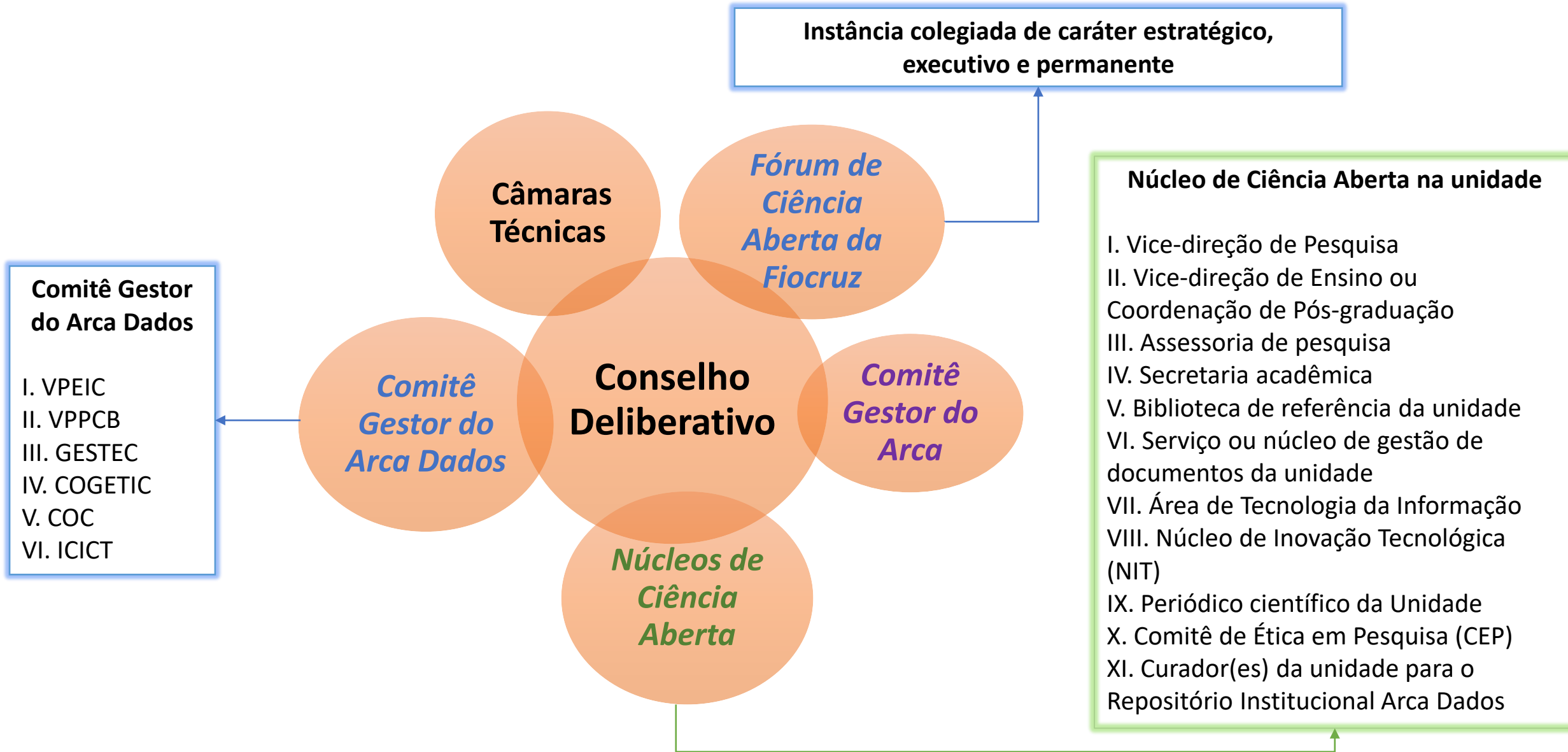

# ESTRATÉGIAS para implantação da Política

## *Dados para pesquisa*

### Política institucional

- Termo de Referência
- Sensibilização
- Consulta interna
- Publicação da Política
- Governança

### Capacitação

- Curso EAD
- Oficinas
- Disciplina transversal

### Ferramentas e infraestrutura

- Plano de Gestão de Dados
- Repositório institucional de dados

### Projetos pilotos

- Identificação de tipos de dados
- Aspectos éticos e jurídicos
- Fluxos



Atualização  
sobre o Arca  
Dados (Repositório)

# Repositório Institucional de Dados para pesquisa da Fiocruz - ARCA DADOS



Fonte: <https://dataverse.harvard.edu/>

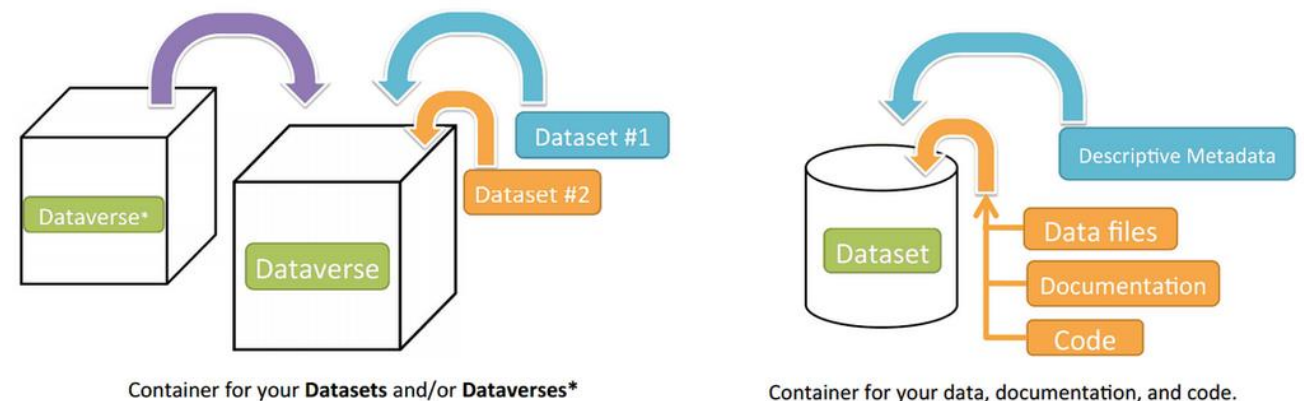

\* Dataverses can now contain other Dataverses (this replaces Collections & Subnetworks)



# Testes realizados - Fase 1



**Cadastro e  
Importação  
dos dados**



**Links de  
datasets**



**Metadados  
padrão**



**Tamanho  
dos  
arquivos**



**Perfis**



**Publicação,  
embargo e  
acesso**



**Remoção e  
restrição de  
arquivos**



**Segurança**



**Autenticação institucional  
via Shibboleth**



**Interoperabilidade  
com Archivematica**



**Coleta de dados  
pelo OASISBR**





## Fase 2 - Temáticas dos Pilotos



**Saúde Mental – “Morar em Liberdade”- Luta Antimanicomial**

**Vigilância da Doença de Chagas em Minas Gerais – Programa de controle da Doença de Chagas**

**Rede de Pesquisa Clínica e Aplicada em Chikungunya (Replick) - Consórcio de estudos clínicos aplicados**

**Monitoramento de casos de síndrome respiratória aguda grave (SRAG) notificados no SIVEP-Gripe - Infogripe**

## Etapas do Piloto – Fase 2

(Também participaram: VPPCB, VPGDI, IBICT, RNP e CNPQ)

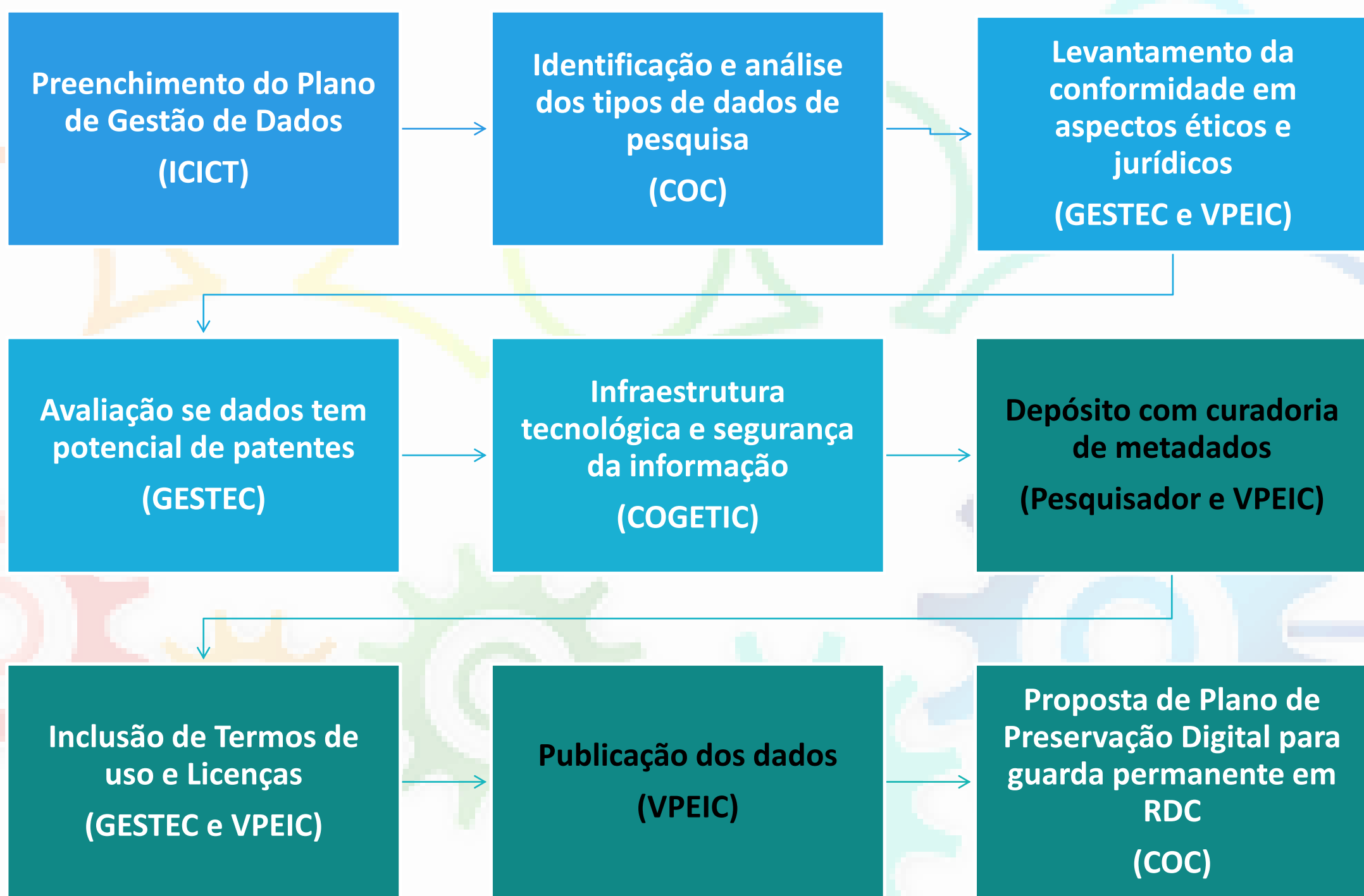

Fundação Oswaldo Cruz (FIOCRUZ)

# ARCA DADOS

Metrics

66 Downloads

Contact Share

Edit

The root dataverse.



Fiocruz Brasília



Instituto de Comunicação e Informação Científica e Tecnológica em Saúde (ICICT)



Fiocruz Minas



Casa de Oswaldo Cruz (COC)



Search this dataverse...

Find

Advanced Search

Add Data

Datasets (17)

Files (659)

Datasets (191,682)

Dataverse Category

Organization or Institution (6)

Research Project (4)

Department (3)

Research Group (2)

Laboratory (1)

Publication Year

2021 (2)

2020 (18)

Publication Status

Draft (656)

Unpublished (656)

1 to 10 of 676 Results

Sort

Replication Data for: Ficha epidemiológica de localidade: Distrito: Januária | Município: São Francisco Draft Unpublished

Mar 12, 2021 - Programa de Controle da Doença de Chagas (PCDCh) - Minas Gerais



Fundação Nacional de Saúde (FUNASA); Superintendência de Campanhas de Saúde Pública (SUCAM), 2021, "Replication Data for: Ficha epidemiológica de localidade: Distrito: Januária | Município: São Francisco", <https://doi.org/10.35078/ZNR8WK>, Fundação Oswaldo Cruz (FIOCRUZ), DRAFT VERSION

Levantamento Triatomínico com operações de campo ocorridas em Minas Gerais pela Superintendência de Campanhas de Saúde Pública (SUCAM) e FUNASA (Fundação Nacional de Saúde), no período de 1979 a 1999, objetivando a busca da presença de vetores da doença de Chagas ou de vestígios...

Replication Data for: Ficha epidemiológica de localidade: Distrito: Januária | Município: São Francisco Draft Unpublished

Mar 12, 2021 - Programa de Controle da Doença de Chagas (PCDCh) - Minas Gerais



Fundação Nacional de Saúde (FUNASA); Superintendência de Campanhas de Saúde Pública (SUCAM), 2021, "Replication Data for: Ficha epidemiológica de localidade: Distrito: Januária | Município: São Francisco", <https://doi.org/10.35078/OQ8IPK>, Fundação Oswaldo Cruz (FIOCRUZ), DRAFT VERSION

Levantamento Triatomínico com operações de campo ocorridas em Minas Gerais pela Superintendência de Campanhas de Saúde Pública (SUCAM) e FUNASA (Fundação Nacional de Saúde), no período de 1979 a 1999, objetivando a busca da presença de vetores da doença de Chagas ou de vestígios...

<https://dadosdepesquisa.fiocruz.br/>

# Onde estamos no Arca Dados?

Finalização das pendências da Fase 2 com produção de documentos de apoio

Discussão da governança para elaboração de plano operativo para lançamento do Arca Dados

D2.2 - Apoiar, de forma prioritária, os projetos de pesquisa sobre os quais recaem exigências dos órgãos financiadores sobre gestão de dados para pesquisa, e a solicitação de dados por revistas científicas.

Retorno as unidades para apresentar os avanços do trabalho

# Como solicitar este apoio?



Envie um e-mail para  
[dadosabertos@fiocruz.br](mailto:dadosabertos@fiocruz.br)



*Obrigada!*

[vanessa.jorge@fiocruz.br](mailto:vanessa.jorge@fiocruz.br)  
[cinco@fiocruz.br](mailto:cinco@fiocruz.br)